MAISONS & APPARTEMENTS

Pièces	**7 Pièces**
Référence	**CAN200039**
Prix	**2 980 000 €**

Cap d'Antibes

Maison à vendre (06160)

Située sur le versant Ouest du Cap d'Antibes, dans un domaine privé proche des plages, une charmante villa moderne comprenant un séjour avec salle à manger, une cuisine entièrement équipée, ainsi que cinq chambres avec salles de bains ou douches privatives.Piscine, climatisation, système d'alarme, magnifique jardin complanté et parking complètent cette magnifique propriété.

A superb modern villa situated on the western side of Cap d'Antibes, within a private gated estate and ideally located for the beaches.This contemporary accommodation includes a reception room with dining area, a fully equipped kitchen and five en suite bedrooms.The property also features a swimming pool, air conditioning, an alarm system and parking for several cars.

SAVILLS CAP D'ANTIBES

77, Boulevard Francis Meilland - 06160 CAP D'ANTIBES

Contacter l'agence

Voir tous les biens de cette agence
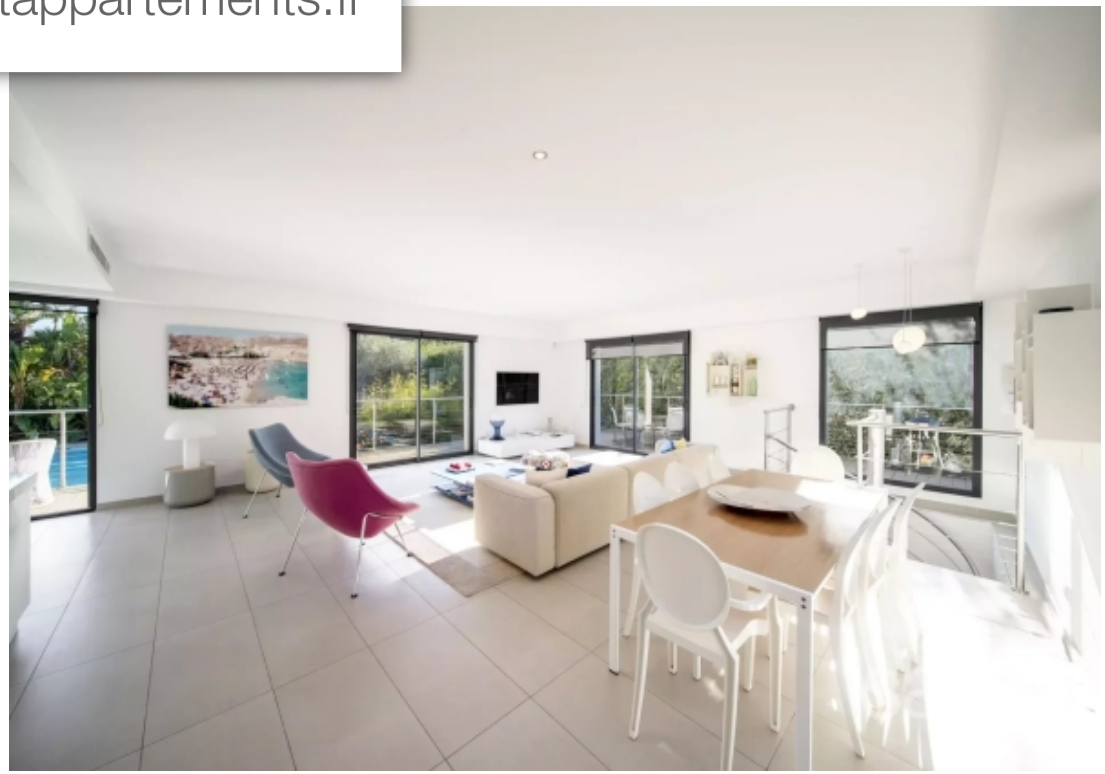
www.maisonsetappartements.fr