MAISONS & APPARTEMENTS

Pièces	**4 Pièces**
Référence	**25-020F**
Prix	**375 000 €**

St-Laurent-du-Var

Appartement à vendre (06700)

« venez vite Découvrir cet appartement familiale en dernier étage spacieux 84 m² loi carrez ou 92 m² hors carrez. Idéalement situé, proche de tout, cet appartement traversant offre toutes les garanties nécessaires à une vie de famille confortable. Le quartier possède des écoles à proximité et toutes les commodités. Une autre de ses qualités réside dans son agencement très bien conçu, avec des pièces aux volumes confortables, de nombreux rangements, trois chambres à l'ouest dont une avec sa terrasse, la salle de bain avec un puit de lumière et un wc indépendant. A l'est , nous avons une ...

Sole agency - top floor for sale: located in the town of saint laurent du var (06700), this three-bedroom flat offers a total living area of 90 m². The property is on the top floor of a shared residential building that is composed of a total of 199 units and is equipped with its own lift. This is a five-storey building. The flat has a fully-fitted kitchen and three bedrooms. Those looking for outdoor space will be interested to note that the property features two terraces, perfect for making the most of warm weather. Owners will have the use of a garage. Primary and high schools are ...

KELLER WILLIAMS MASSENA IMMOBILIER
9 avenue Gustave V - 06000 NICE
Contacter l'agence
Voir tous les biens de cette agence
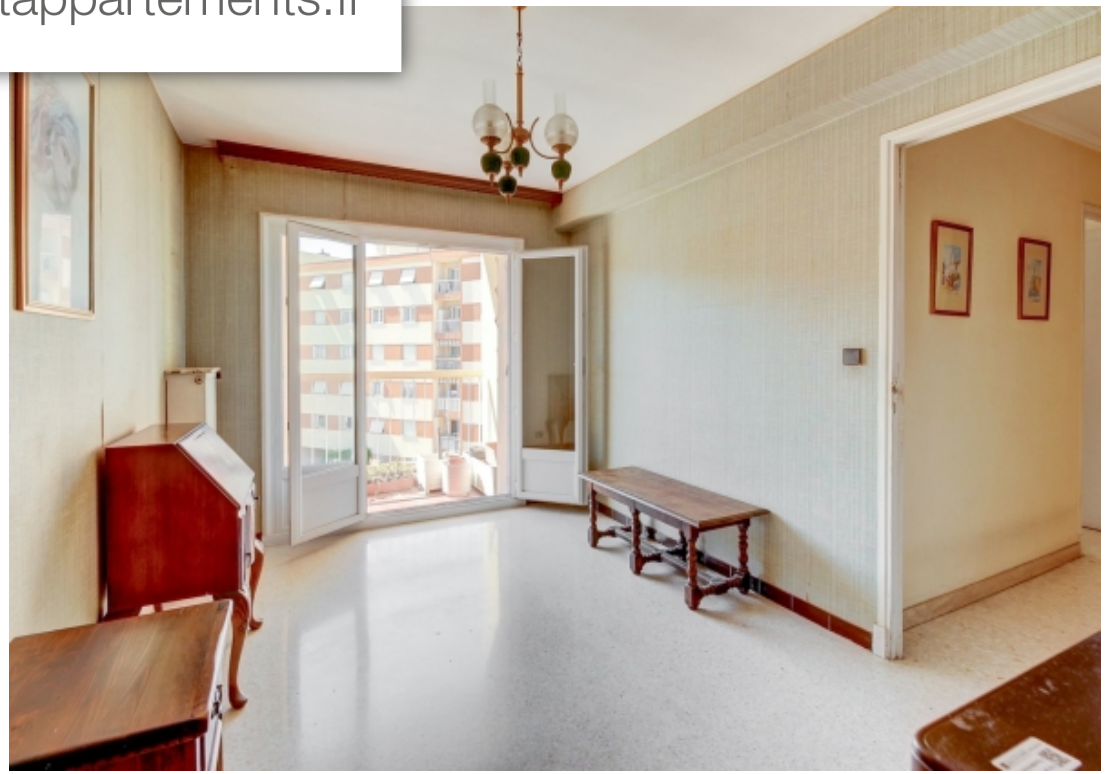
www.maisonsetappartements.fr